■聚合物添加剂

JADEWIN EHA

光引发剂

化学成分

化学名称	对二甲氨基苯甲酸异辛酯
CAS	21245-02-3
分子式	$C_{17}H_{27}NO_2$
分子量	277.4
化学结构	

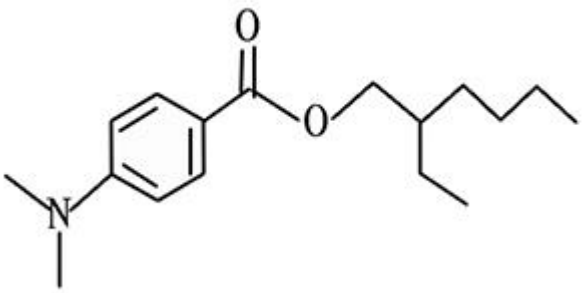

规格指标及物理特性

规格	单位	标准
外观		淡黄色液体
澄清度		澄清
含量	%	≥99.00
透光率		
425nm	%	≥94.0
500nm	%	≥97.5

包装

25KG 塑料桶

搬运及储存

在搬运或使用该产品之前请查阅安全数据表。
若以适当的方式贮存在 25°C 以下的干燥区域，保质期为一年

声明

*以下信息替代了买方文件。我们所提供的使用建议，不得被视为侵犯专利权的原因。数据和结果以受监控的研究或实验室研究为依据，买方应根据预定使用条件进行检测，确认这些数据和结果的准确性。